COMUNE DEL PARCO DEL TICINO

CASTANO PRIMO

Polo attrattore di primo livello
della Provincia di Milano

P.G.T.

PIANO di GOVERNO del TERRITORIO

DOCUMENTO DI PIANO

art. 8 LR 12/2005

TAVOLA DELLE PREVISIONI

CONFRONTO TRA:
zone di iniziativa comunale IC vigenti e modificate
VERIFICA COMPATIBILITA' CON:
art.12.2 e 12.9 PTC del Parco del Ticino

TAVOLA I

PROGETTISTI:

Arch. Andrea Milella via Bissone, 6-20021-Baranzate (MI)
Arch. Roberto Poretti corso Italia, 95-20052-Legnano (MI)

IL RESPONSABILE AREA TECNICA	IL SINDACO	IL SEGRETARIO COMUNALE	SETTEMBRE 2009
			SCALA 1:8.000

con modifiche introdotte a seguito dell' accoglimento di osservazioni

CONFINE COMUNALE
PERIMETRO ZONE DI INIZIATIVA COMUNALE ORIENTATA IC DEL PTC VIGENTE DEL PARCO DEL TICINO
PERIMETRO ZONE DI INIZIATIVA COMUNALE ORIENTATA IC MODIFICA ISTRUTTORIA PARCO TICINO
PERIMETRO ZONE DI INIZIATIVA COMUNALE ORIENTATA IC MODIFICATE DAL PGT
BOSCHI RILIEVO AEROFOTOGRAMMETRICO
CANALI/PRINCIPALI CORRIDOI ECOLOGICI DEI CORSI D'ACQUA DEL PTCP
CANALI IRRIGATORI DIRAMATORI DEL VILLORESI
CANALI IRRIGATORI DERIVATORI DEL VILLORESI
FIUME TICINO
LAGHI DI CAVA

PIANO TERRITORIALE PARCO DEL TICINO
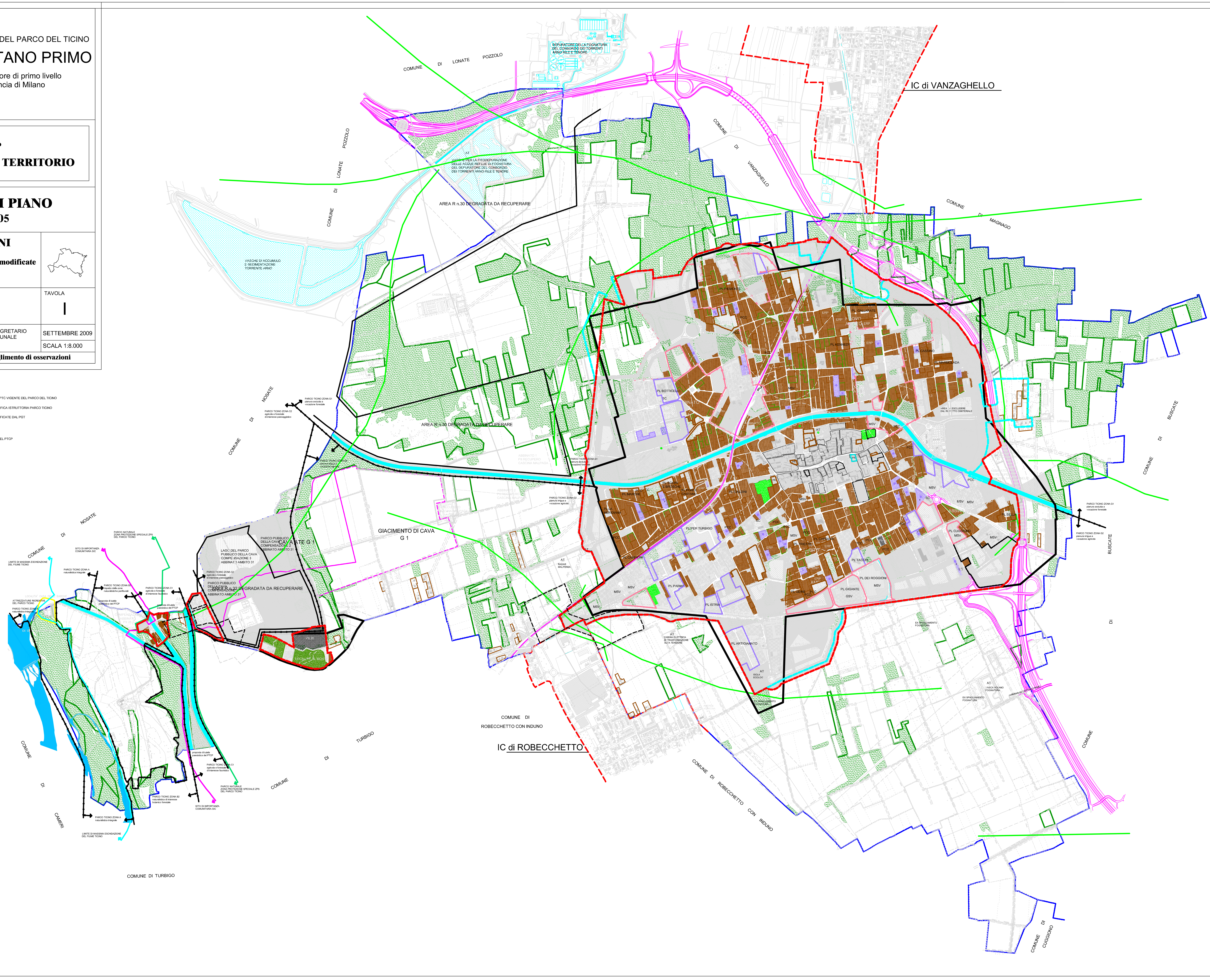
ZPS ZONE DI PROTEZIONE SPECIALE DEL PARCO TICINO
SIC SITI DI IMPORTANZA COMUNITARIA
RETE BUFFER
ATTREZZATURE RICREATIVE DEL PARCO DEL TICINO
LIMITE DI MASSIMA ESONDAZIONE DEL FIUME TICINO
AZZONAMENTO PARCO (vedi diciture)
PIANO BOSCHI
ATE G1 AMBITO DI CAVA VIGENTE
G1 GIACIMENTO SFRUTTABILE DI CAVA
VARCO ECOLOGICO DEL PTCP